**REGIONE ABRUZZO**
Direzione LL.PP. - Aree Urbane
Servizio Idrico Integrato - Gestione dei Bacini Idrografici
Protezione civile - Parchi del Mediterraneo
Centro Funzionale d'Abruzzo

**COMUNE DI SAN SALVO (CH)**
*Zona sismica 3 - Pop. res. 17.254 abit.*
Sindaco: Gabriele Marchese

# *Piano Comunale di Emergenza*

## *Aree di Protezione Civile*

Fonti:
Servizio per l'Informazione Territoriale e la Telematica - Regione Abruzzo
Direzione Lavori Pubblici e Protezione Civile - Regione Abruzzo

Scala 1: 5.000

**Legenda**
- Limite comunale
- COC
- Aree di attesa
- Aree di accoglienza
- Aree di ammassamento
- Edifici strategici
- Viabilità principale

AT0001
X: 2498844,233 Y: 4654474,3026 S.R.: G.B.
Progressivo area: 013069101AT0001
Denominazione: Piazza A. De Gasperi
Caratteristica area: piazza asfaltata
Località: Centro abitato
Indirizzo: Piazza A. De Gasperi
Superficie: 4.000 mq
persone ospitabili: 3000
Responsabile: Gabriele Marchese - Sindaco
n_cell: 3356942404
n_tel: 0873340240
n_fax:
Sistema di allertamento: Dispositivi acustici mobili, radio e tv, rete telefonica

AT0002
X: 2497427,8444 Y: 4654712,8089 S.R.: G.B.
Progressivo area: 013069101AT0002
Denominazione: Piazza S. Nicola
Caratteristica area: piazza asfaltata
Località: Centro abitato
Indirizzo: Piazza S. Nicola
Superficie: 1.500 mq
persone ospitabili: 800
Responsabile: Gabriele Marchese - Sindaco
n_cell: 3356942404
n_tel: 0873340240
n_fax:
Sistema di allertamento: Dispositivi acustici mobili, radio e tv, rete telefonica, campane

AT0003
X: 2497790,8655 Y: 4654596,5899 S.R.: G.B.
Progressivo area: 013069101AT0003
Denominazione: Parcheggio coperto piazza Trento e Trieste
Caratteristica area: parcheggio asfaltato
Località: Centro abitato
Indirizzo: Via Montegrappa
Superficie: 1.300 mq
persone ospitabili: 700
Responsabile: Gabriele Marchese - Sindaco
n_cell: 3356942404
n_tel: 0873340240
n_fax:
Sistema di allertamento: Dispositivi acustici mobili,

AT0004
X: 2498099,0416 Y: 4653952,8151 S.R.: G.B.
Progressivo area: 013069101AT0004
Denominazione: parcheggio via Ripalta
Caratteristica area: parcheggio asfaltato
Località: Centro abitato
Indirizzo: Via Ripalta
Superficie: 2.500 mq
persone ospitabili: 1400
Responsabile: Gabriele Marchese - Sindaco
n_cell: 3356942404
n_tel: 0873340240
n_fax:
Sistema di allertamento: Dispositivi acustici mobili, radio e tv, rete telefonica

AT0005
X: 2497720,0121 Y: 4655236,8341 S.R.: G.B.
Progressivo area: 013069101AT0005
Denominazione: Villa Comunale
Caratteristica area: parco pubblico
Località: Centro abitato
Indirizzo: Via Istonia
Superficie: 10.000 mq
persone ospitabili: 7000
Responsabile: Gabriele Marchese - Sindaco
n_cell: 3356942404
n_tel: 0873340240
n_fax:
Sistema di allertamento: Dispositivi acustici mobili, radio e tv, rete telefonica

AT0006
X: 2497845,0514 Y: 4655376,3101 S.R.: G.B.
Progressivo area: 013069101AT0006
Denominazione: Piazza A. Moro
Caratteristica area: piazza asfaltata
Località: Centro abitato
Indirizzo: Piazza A. Moro
Superficie: 6.000 mq
persone ospitabili: 4000
Responsabile: Gabriele Marchese - Sindaco
n_cell: 3356942404
n_tel: 0873340240
n_fax:
Sistema di allertamento: Dispositivi acustici mobili, radio e tv, rete telefonica

AT0007
X: 2498299,8011 Y: 4656024,2502 S.R.: G.B.
Progressivo area: 013069101AT0007
Denominazione: Pista pattinaggio piazza SS. Cosma e Damiano
Caratteristica area: area sportiva
Località: Centro abitato
Indirizzo: Piazza SS. Cosma e Damiano
Superficie: 3.000 mq
persone ospitabili: 1500
Responsabile: Gabriele Marchese - Sindaco
n_cell: 3356942404
n_tel: 0873340240
n_fax:
Sistema di allertamento: Dispositivi acustici mobili,

AT0008
X: 2498756,842 Y: 4655550,2335 S.R.: G.B.
Progressivo area: 013069101AT0008
Denominazione: Rotonda allacciante "B"
Caratteristica area: rotonda stradale
Località: Zona industriale
Indirizzo: Via Pertini
Superficie: 2.500 mq
persone ospitabili: 1000
Responsabile: Gabriele Marchese - Sindaco
n_cell: 3356942404
n_tel: 0873340240
n_fax:
Sistema di allertamento: Dispositivi acustici mobili, radio e tv, rete telefonica

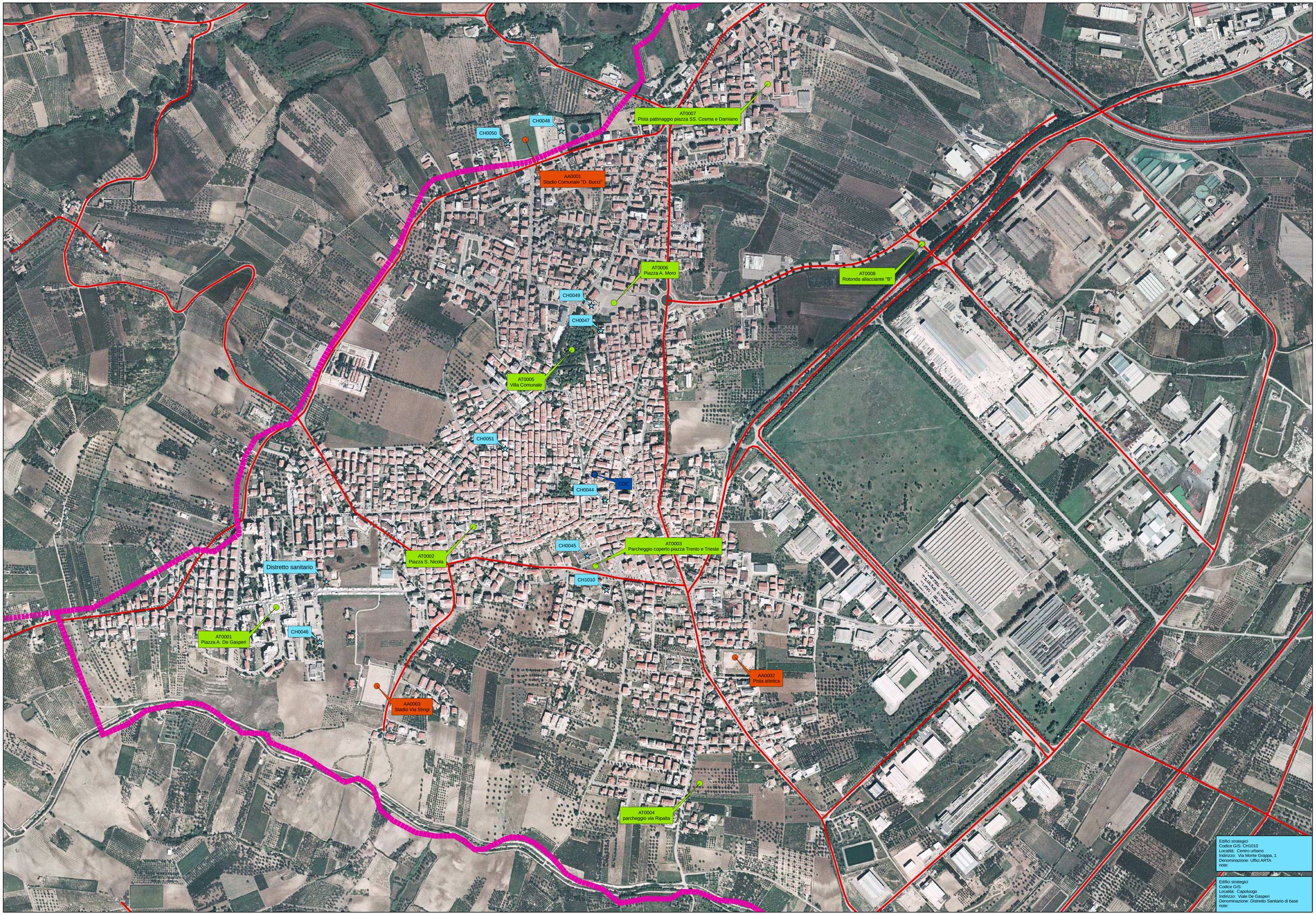


AA0001
Progressivo area: 013069101AA0001
X: 2497582,1918 Y: 4655859,6582 S.R.: G.B.
Denominazione: Stadio Comunale "D. Bucci"
Località: Centro abitato
Indirizzo: Via nuova circonvallazione
Superficie: 6.000 mq
Destinazione d'uso: Campo sportivo
n_Letti:
n_Soccorritori: 100
n_Evacuati: 1000
n_Roulotte:
n_Tende: 200
n_Container:
En_Elettrica: si
Acqua potabile: si
Gas: si
Servizi igienici: si - 4
Acque reflue: si
Mensa: no
Pasti:
Responsabile: Gabriele Marchese - Sindaco
n_cell: 3356942404
n_tel: 0873340240
n_fax:
note:

AA0002
Progressivo area: 013069101AA0002
X: 2498203,2777 Y: 4654325,7963 S.R.: G.B.
Denominazione: Pista atletica
Località: Centro abitato
Indirizzo: Via di Montenero
Superficie: 5.000 mq
Destinazione d'uso: sportiva
n_Letti:
n_Soccorritori: 100
n_Evacuati: 1000
n_Roulotte:
n_Tende: 200
n_Container:
En_Elettrica: si
Acqua potabile: si
Gas: si
Servizi igienici: si - 4
Acque reflue: si
Mensa: no
Pasti:
Responsabile: Gabriele Marchese - Sindaco
n_cell: 3356942404
n_tel: 0873340240
n_fax:
note:

AA0003
Progressivo area: 013069101AA0003
X: 2497142,3988 Y: 4654241,2437 S.R.: G.B.
Denominazione: Stadio Via Stingi
Località: Centro abitato
Indirizzo: Via Stingi
Superficie: 7.000 mq
Destinazione d'uso: campo sportivo
n_Letti:
n_Soccorritori: 50
n_Evacuati: 800
n_Roulotte:
n_Tende: 200
n_Container:
En_Elettrica: si
Acqua potabile: si
Gas: no
Servizi igienici: si - 2
Acque reflue: si
Mensa: no
Pasti:
Responsabile: Gabriele Marchese - Sindaco
n_cell: 3356942404
n_tel: 0873340240
n_fax:
note:

COC
Codice GIS: CH0043
X: 2497787,3024 Y: 4654867,5749 S.R.: G.B.
Località: Capoluogo
Indirizzo: Piazza Papa Giovanni XXIII
Sede: Municipio
n_tel: 08733401
n_tel_2:
n_fax: 0873547712
Responsabile: Nicola Di Laudo
Indirizzo: Via Trignina 3, 66050 San Salvo (CH)
n_cell: 3284741095
n_tel:
n_fax:

Edifici strategici
Codice GIS: CH0044
Località: Capoluogo
Indirizzo: Piazza San Vitale
Denominazione: Municipio - sede distaccata
note:

Edifici strategici
Codice GIS: CH0045
Località: Capoluogo
Indirizzo: Via Monte Grappa
Denominazione: Parcheggio coperto
note:

Edifici strategici
Codice GIS: CH0046
Località: Capoluogo
Indirizzo: Via Verdi
Denominazione: Asilo Nido
note:

Edifici strategici
Codice GIS: CH0047
Località: Capoluogo
Indirizzo: Via Cesare Battisti
Denominazione: Cucina comunale
note:

Edifici strategici
Codice GIS: CH0048
Località: Capoluogo
Indirizzo: Via Circonvallazione
Denominazione: Rimessa mezzi comunali
note:

Edifici strategici
Codice GIS: CH0049
Località: Capoluogo
Indirizzo: Via Istonia
Denominazione: Centro culturale
note:

Edifici strategici
Codice GIS: CH0050
Località: Capoluogo
Indirizzo: Via Stadio
Denominazione: Tribuna coperta
note:

Edifici strategici
Codice GIS: CH1010
Località: Centro urbano
Indirizzo: Via Monte Grappa, 1
Denominazione: Uffici ARTA
note:

Edifici strategici
Codice GIS:
Località: Capoluogo
Indirizzo: Viale De Gasperi
Denominazione: Distretto Sanitario di base
note:

Edifici strategici
Codice GIS: CH0051
Località: Capoluogo
Indirizzo: Via G. Pascoli, 1
Denominazione: Distretto sanitario di base
note: